

KUNST I HALSNÆS 2016

*Kunsten og naturen
er åben hele året
i Halsnæs*

Indhold

Forord	s. 3	21	Lise Andersen	s. 14	41	Jens E Forsmann	s. 26
Historie	s. 4 - 5	22	Bodil Sylvest Bell	s. 15	42	Tina Rosenberg	s. 26
Kunst - Kunsthåndværk - Gallerier		23	Jytte Strøm	s. 15	43	Carsten Sardorf Dahl	s. 27
1 Atelier Amalie	s. 6	24	Birgitta Steen	s. 15	45	Misja skulpturpark	s. 28
2 Anne-Birthe Weinreich	s. 6	25	Robert Mclean	s. 16	51	Stilfisk – Bolig og Interiør	s. 30
3 Backhaus-Brown	s. 6	Åbne Atelierdøre		s. 17	52	Sandskulptur Festival	s. 31
4 Brian Siemenge	s. 7	Kort		s. 18	Inspiration og Spisesteder		
5 Lise Mannstaedt	s. 7	Deltagere		s. 19	44	Ølsted Kro	s. 28
6 Hanne Larsen	s. 7	26	Kældergalleriet	s. 20	46	Kæft - Café og Spiseri	s. 29
7 Jens Brammer	s. 8	27	Ågalleriet	s. 20	47	karl-e Kulturcafe	s. 29
8 Hamiltons Havne Galleri	s. 8	28	Hundested Kunstf.	s. 20	48	Spisekammer Halsnæs	s. 29
9 Susanne Schulian	s. 8	Kunst - Kunsthåndværk - Gallerier			Overnatning		
10 Galleri Liisberg & Cleopatra design	s. 9	29	Kirsten Sommer	s. 21	49	Sølager Strand Camping	s. 30
11 Mille Klem	s. 10	30	Lisbeth Sonne	s. 21	50	B&B Melby Snedkeri	s. 30
12 Kamma Kaae	s. 10	31	Inge Albertsen	s. 21	Ejendomsmæglere s. 32 - 33		
13 Kirsten Møller	s. 10	32	Europæiske Kunstm.	s. 22	Oplev Halsnæs s. 34 - 35		
14 Egeværk	s. 11	33	Torben Jespersen	s. 23	www.oplevhalsnaes.dk		
15 Iben Corfitz	s. 12	34	Saini Sinivuori	s. 23			
16 Karin Frederiksen	s. 13	35	Lena Kristiansen	s. 23			
17 Margot Rasmussen	s. 13	36	T1 Sterling Design	s. 24			
18 Rie Lykke	s. 13	37	Jane Balsgaard	s. 25			
19 Kurt Larsen	s. 14	38	Birgit Langborg	s. 25			
20 Karin Kappelgaard	s. 14	39	Jeffrey J. Mages	s. 25			
		40	Halsnæs Kunstmuseum	s. 26			

Velkommen til Kunst i Halsnæs 2016

I brochuren præsenterer vi en bred vifte af udøvende kunstnere, der hver især bidrager med deres syn på naturen og kulturen her på vores smukke egn.

På midtersiderne finder du et kort og en oversigt over de kunstnere og kunsthåndværkere, som har valgt at deltage i samarbejdet. Planlæg dine kunstbesøg gennem året og se også en oversigt over alle dem, som har valgt af deltage i årets "Åbne Atelierdøre", der finder sted i weekenden d. 13.-14. august.

Kom og få en snak med os og få et indblik i vores tanker og se vores værker.

Vi håber, at du finder den eller de kunstnere, som du gerne vil besøge og at du får nogle gode oplevelser af kunst og kunsthåndværk.

Mange hilsner – og på gensyn

Kunstnerne i Halsnæs



Naturen har altid tiltrukket kunstnere og kreative mennesker

Det helt særlige lys, som nærheden til hav, fjord og sø giver her i Halsnæs, har alle dage tiltrukket kunstnere og inspireret mange, både lokale og besøgende. Et gammelt opslag fra den nu nedbrændte Lisegården i Liseleje fortæller, at en delegation af kunstnere fra det indre København i slutningen af 1700 tallet blev sendt til Nordsjælland for at finde velegnede steder til feriemål for det "bedre borgerskab".

Nu viser vi selv vejen til det rå og autentiske Halsnæs. Vi er alle med til at skabe og udvikle vores smukke område, og dermed er vi også ambassadører og guider for både besøgende og mulige tilflyttere.

SOLID TRADITION FOR KUNST I HALSNÆS

Af Jørgen Lassen, lokalhistoriker

Det blev Danmarks store guldaldermaler Johan Thomas Lundby (1818-1848), som for alvor gjorde Frederiksværk og Halsnæs kendt som stedet, hvor det smukke landskab og lyset er en udtømmelig kilde til inspiration for kreative kunstnere. Lundby malede og tegnede flere end 100 værker med motiver fra Halsnæs.

Der blev aldrig etableret en egentlig kunstnerkoloni i Halsnæs, som vi kender det fra Skagen og Tibirke, men motiver fra egnen er noget af det mest fremtrædende i dansk malerkunst.



Christian Blache, *Stille eftermiddag udover sandgrundene ved Lynæs*, olie på lærred, 135,8x221,7 cm. 1893. Aros Aarhus Kunstmuseum.



L. A. Ring, *Sommerdag ved Roskilde Fjord*, olie på lærred, 95,5x144,5 cm. 1900. Randers Kunstmuseum.

Ved århundredskiftet 1900 fulgte Laurits Andersen Ring (1854-1933) trop. Han var i Halsnæs i godt 3 år, og det blev også til flere end 100 værker, hvoraf flere står som markante eksempler på realismen og symbolismen i dansk malerkunst.

Det var også her, at han skabte hovedværket *Sommerdag ved Roskilde Fjord*, som er medtaget i den danske kunstkanon, som et af de 10 mest betydningsfulde værker i dansk billedkunst.

Marine- og Skagensmaleren Christian Blache (1838-1920) blev også tiltrukket af området, og fandt i Lynæs motiver til nogle af hans bedste malerier.

Antallet af navne på store, kendte danske kunstnere, der har fundet inspiration i Halsnæs, er overvældende. Det er som om, at man lige skulle til Halsnæs for at være en rigtig kunstner.

Jo, det meget frugtbare og dynamiske kunstnermiljø i Halsnæs Kommune har en solid historisk baggrund!



Johan Thomas Lundbye, *Landskab ved Arresø med udsigt til flyvesandsbakkerne ved Tisvilde*, olie på lærred, 94,2x125,5 cm. 1838. Thorvaldsens Museum.

Kunstnere med tilknytning til Halsnæs

Andreas Kirkerup, Johannes Wiedewelt, Elias Meyer, Julius Exner, Claus Anton Kølle, Thorald Brendstrup, Vilhelm Kyhn, Vilhelm og Svend Hammershøj, Albert Gottschalk, Alberts Rüdinger, Carl Emil Baagø, Christian Eckhardt, Carl Locher, Christian Zacho, Emil Nolde, Erik Henningsen, Holger Drachmann, Gotfred Christensen, Hans Dall, Hans Schmidt, Harald Slott-Møller, Holger Lübbers, Jens Adolf Jerichau, Joakim og Niels Skovgaard, Johan Neumann, Julius Paulsen, Knud Larsen, Louise Bonfils, Marie Luplau, Oscar Matthiesen, Paul Fischer, Peder Mønsted, Sigurd Schou, Simon Simonsen, Theodor Philipsen og Vilhelm Groth.

Fra nyere tid er det navne som Emanuel A Petersen, Folmer Bendtsen, Victor Brockdorff, Harald Pryn, Jens Søndergaard, Søren Hjort-Nielsen, Preben Boye, Urik Hoff, Better Lübbert, Nes Lerpa og Anders Kirkegaard, hvoraf flere er fastboende og fortsat virker i fuld vigør.

2 af Anders Kirkegaards parafraser over L. A. Rings "*Sommerdag ved Roskilde Fjord*" kan ses i *Gubben Hundested* og på *Frederiksværk Gymnasium*.



1 Atelier Amalie

Atelier Amalie: galleri og værksted for billedkunstner Amalie Bechmann og keramikker Bene Riemer. Amalie Bechmann Billedkunstner med værksted siden 1987. 20 års erfaring som underviser/ kunst og kreative workshops /tilknyttet Farum Billedskole og Børnekulturhus Ama'.

Arbejder med bla.: Maleri, collage, tekstil m.m. Inspirations kodeord: hverdag, natur, mønstre, farverigdom.

Bene Riemer keramikker arbejder med: keramik, raku, væv m.m.

Thulevej 4,
3390 Hundested.
Beliggende tæt på K.Rasmussens hus.
Åbent kl. 11-16, når skiltet er ude
kontakt os evt. på telefon 4798 2007.
www.Atelier-Amalie.dk
Instagram: Amalie_Bechmann.



2 Anne-Birthe Weinreich

Smukke billeder, fortrinsvis fra floraen, malet med hjertet i hvert eneste penselstrøg. Varme, dybde, livsglæde, farveglæde er ingredienser i mine billeder, udover blomster maler jeg også portrætter og fugle. Kom og få en oplevelse.

Stilfisk, Kajgade 12
3390 Hundested
Tlf. +4521453916
Til Åbne Ateliærdøre holder vi åbent lørdag og søndag kl. 10-17.00
Eller efter aftale tlf 2145 3916
facebook.com/GallerietAnneBirtheWeinreich



3 Backhaus-Brown

I Glaspusteriet som ligger smukt yderst på molten på Hundested Havn, laves mange smukke glasprodukter – unika såvel som serier af vin og vandglas, kander, skåle og lamper. Glassmedjen fungerer som arbejdende værksted, så der er rig mulighed for at se glaspusteren i arbejde.

Nordre Beddingsvej 26
3390 Hundested
Tlf: +45 4774 8520
mail@glassmedjen.com
www.glassmedjen.com



4 Brian Siemenge

Oliemalerier og små skulpturer i fedtsten. Motiverne i oliemalerierne er hentet fra naturens verden. Ofte er det close-up malerier, hvor jeg maler detaljerne i naturen. I skulpturerne er det mennesker og dyr der er motivet.

Udstillingsadresse Gubben,
Nørregade 11B Hundested.
Efter aftale åbent på Lillebjergvej 20,
Hundested.
Tlf. 2366 4023
e-mail: briansiemenge@gmail.com
www.bskunst.dk



5 Lise Mannstaedt

Jeg udstiller i Gubben i Hundested i weekenden 13. og 14.-8. kl. 10-17.
Ellers kan jeg kontaktes på mail eller telefon for aftale / evt. besøg på min hjemmæadresse.
Jeg deltager desuden i det årlige Kildemarked for kunst og kunsthåndværk i Tisvilde.

Jeg maler landskaber med objekter og fugle på lærred. Som noget forholdsvis nyt maler jeg fugle på strandtræ og laver vingede væsener af forskellige fund fra stranden.

Rolighedsvej 10
3390 Hundested
Tlf.: 2179 1051
lise.art@webspeed.dk



6 Hanne Larsen

Jeg er inspireret af naturen/vandet og menneskerne som omgiver mig.
Det giver mig stor ro og glæde at arbejde med farver og se billedet gro og udvikle sig efterhånden som lag efter lag lægges på - jeg bruger også spartelmasse, kridt, tusch m.m. i mine billeder.
Jeg håber mine billeder vil glæde og inspirere dig.

Jeg deltager i Åbne Ateliærdøre i X-porten
Nordre Beddingsvej 39, 3390 Hundested.
Privat adresse:
Strandvejen 5N,
3390 Hundested
tlf. 2424 6171
48hala@gmail.com



7 Jens Brammer

Kom og se mit Galleri og atelier, med mine malerier og keramik af Ann Bjerg. For det meste åbent hver dag mellem 9-16 Lørdag-søndag 11-16. Du er velkommen til at ringe og høre om jeg er der.

Nordre beddingsvej 39 j
3390 Hundested
Tlf. 2367 4312
brammerkunst.dk



8 Hamiltons Havne Galleri

Oplev atmosfære, maleri og keramik i Hamiltons Havne Galleri. På 9.sæson byder Birgitte Hamilton indenfor i Galleri & Værksted på "Kulturkajen", Hundested Havn. Jeg tager afsæt i farven og gør brug af et lidt finurligt motivvalg. Det lille tableau sættes i en klassisk kontekst - den såkaldte "opstilling". Se også min keramik: Kombinerede figurvaser, Vin-prop-skulpturer samt fade med maritimt islæt.

Ndr. beddingsvej 39 C i smøgen.
3390 Hundested Havn.
Tlf. 2749 7549
www.galleri-hamilton.dk



9 Susanne Schulian

Glas som kunst og brugskunst fascinerer mig. Hver ting bliver unik. Jeg går gerne på opdagelse i glassets mange muligheder - såvel i anvendelse som i kunst - kunsthåndværk i ordets bedste forstand. Jeg gør brug af en del af de antikke teknikker, når jeg undersøger glasset i samspil med andre materialer eller dets muligheder i dets egen skønhed og glansfuldhed.

Tjørnevej 8
3390 Hundsted
Åbningstider:
Udstilling og værksted er åbent efter aftale.
Tlf. 2292 0055
susanne@schulian.dk



10 Internationalt Galleri på Hundested Havn

Galleri Liisberg og Cleopatra design har skabt et unikt udstillingssted lige i hjertet af Hundested Havn. Vi har indrettet os i de stemningsfulde fiskerhuse, hvorfra vi sælger og udstiller kunstneres egne frembringelser: Malerier, smykker, skulpturer og tekstil - alt unika! Vi er tre erfarne kunstnere, som har været til stede på Havnen i 12 år. Vi udvikler os og skaber konstant ny kunst, så vores kunder altid kommer til noget nyt. Meld dig til vores nyhedsbrev og bliv opdateret. Vi har små musikevents og særudstillinger - perler at være med til, fryd for hjertet og hjernen!

Vi deltager i Åbne Atelierdøre
De 3 faste kunstnere er:
Annette Beier Liisberg Malerier og skulpturer
Kirsten Herse Malerier og smykker
Jytte Bonde Smykker og tekstil

Galleri Liisberg & Cleopatra design
Kajgaden 9, Hundested Havn
3390 Hundested

Galleri Liisberg www.galleriliisberg.dk
Cleopatra design www.cleopatradesign.dk



11 Mille Klem

Velkommen til Galleri milleklem
Her viser jeg mine billeder i akvarel, olie, akryl og skulpturer i ler.
At udtrykke sig kreativt har altid fyldt meget i mit liv og givet mig store glæder.
Det er mit håb at mine billeder efterlader betragteren i en god stemning.
I er også velkommen til at nyde udsigten over Isefjorden.

Galleri milleklem
Lærkevej 17, 3390 Hundested
Åbne atelierdøre 10.00-17.00
andre tider ring gerne
Mobil: 5023 8825
mille.klem@gmail.com
FB: Galleri milleklem



12 Kamma Kaae

Jeg maler akryl på lærred - definerede eller udefinerede rum. Kompositionen i billedet skabes af konstruktioner, men også større udefinerede flader af mere geologisk art.
Konstruktionerne fremstår som genkendelige arkitekturlignende formationer eller ingeniørliggende fragmenter. Ydermere kan jeg vælge mere naturgeologiske komponenter.
Den frakturerede billeddannelse fremstår som en abstrakt relation eller et mere velkendt scenarie.
Du finder mit Galleri-Atelier Kamma Kaae på hovedgaden Nørregade - på samme matrikel som cafe Cup&Cake. Velkommen til denne oase.

Galleri-Atelier Kamma Kaae
Nørregade 22,
3390 Hundested
www.kammakaae.com
Åbent efter aftale mobil 2821 0223
I Højsæson oftest ons-sø 11-17



13 Kirsten Møller

I mine billeder forsøger jeg at fastholde det smukke i hverdagen. Jeg maler fortrinsvis farverige akvareller. Motiverne kan være fra nærmiljøet i Hundested Havn, landskaber, fugle og fisk, rejser til nord og syd samt portrætter og ornamentik.
Hele mit liv har været præget af billedkunst. Jeg har undervist både voksne og børn, holdt foredrag og kurser om billedkunst, været leder af Københavns Billedskole i Tvillingehallen og indkøbt kunst til Københavns Kommune. Endelig har jeg udstillet mange steder.

Nygade 7,
3390 Hundested.
Jeg bor midt i Hundested tæt ved havnen.
I er velkomne til at kontakte mig for et besøg på tlf. 4798 6420 eller på mail: kirstenm@mail.dk.



14 Egeværk

Møbelsnedkeriet Egeværk er kendt for kompromisløs kvalitet i det forfined træarbejde. På værkstedet skabes unika møbler og brugskunst i en særlig fin klasse. Møbelsnedkerne Lasse Kristensen og Mette Bentzen har udstillet deres skulpturelle møbler i flere europæiske lande og USA.
Kom og oplev det arbejdende værksted på Hundested Havn og bliv inspireret af de smukke trævarer i værkstedets butik.

Nordre Beddingsvej 24
Hundested Havn
Alle hverdage kl. 8 til 17
alle weekender kl. 10 til 17.
www.egevaerk.dk



15 Iben Corfitz

Billedkunstner og keramikker. Jeg arbejder med oliemaling, da det giver flere muligheder for bearbejdning af billedet og større transparens. Mine temaer er portræt, natur og interiør. Stilmæssigt er mine billeder naturalistiske med symbolistiske træk. Som Keramikker er sten-tøj mit materiale. Jeg laver store krus og former, som menneskekroppe, fade og skulpturer.

Ivigutvej 6,
3390 Hundested.
Åbningstider:
Ring for at aftale tid på 4793 9599 eller
mail - iben.corfitz@privat.dk



16 Karin Frederiksen

Jeg har malet i mange år og udstillet mange steder. Maler både abstrakte og naturalistiske maritime billeder her fra området rundt om Halsnæs, hvor jeg bl.a. bruger indsamlet drivtømmer som rammer. Min inspiration er farver og lysets stemning i naturen og mellem mennesker, bevægelser i livet, følelser og oplevelser. Jeg deltager i Åbne Ateliærdøre i X-PORTEN, ved Hundested Havn. Ellers åben efter aftale resten af året, på min hjemadresse.

Fyrrehegnet 14,
3390 Hundested
Mobil: 4058 9309 / 2548 4929
Mail: jaka@email.dk
www.karin-frederiksen.dk



17 Margot Rasmussen

Jeg håber, at du vil gå på opdagelse i mine billeder, hvor du ofte vil finde menneskelignende figurer. Jeg prøver at vække interesse med min komposition samt mit farvevalg, bl. a. inspireret af rejser til andre kulturer og min fascination af Cobra-malerens abstrakte former.

- Oliemalerier
- Akrylmalerier
- Glassmykker
- Glasbrugskunst
- Unika Kort

Gøgevangen 6
3390 Hundested
Tlf.: 2940 8887
art.margot@hotmail.com
www.margotrasmussen.dk



18 Rie Lykke

At male for mig er en rejse ind i maleriet med nye former og farver. Alle mine billeder er lavet på eget fremstillet papir, som limes på lærred, derefter ilægges forskellig strukturmateriale, herefter fortsættes rejsen med oliemaling lag på lag, for at opnå den stoflighed jeg ønsker.

Jeg blev årets kunstner i Hundested 2002 og årets kunstner hos EDC-mæglerne i 2004.

Lillebjergvej 45
3390 Hundested
mobil: 2174 0089
rie.lykkep@gmail.com
Åbent efter aftale.
www.rie-lykke.dk
www.kunstrunden.dk



19 Kurt Larsen

Inspirationen til billederne kommer fra naturen og livet omkring os. Da jeg ikke har et Galleri, men et beskedent atelier, åbner jeg gerne døren. Haven indbyder, hvis vejre tillader det, til at indtage sin medbragte madkurv.

Kløvervej 3,
3390 Hundested
For en snak om billeder
Tlf. 2041 3494
mail kurthundested@gmail.com



20 Karin Kappelgaard

"Jeg maler mine malerier i forskellige medier. Nogle gange er det akvarellens lethed der inspirere mig - andre gange olie. Min motivverden spænder vidt og er meget afhængig af hvad det optager mig. Nogle gange er det portrættet, andre gange blomster der fanger mit blik eller jeg sætter mig ned til havet og maler. Et fælles motiv er lyset og farver, som appellere stærkt til mig."

Stormsvalen Naturbutik & Galleri
Nøbovejen 89.
3390 Hundested
Mandag, torsdag, fredag 10-17,30.
Lørdag og Søndag 10-16.
Tirsdag og Onsdag lukket.



21 Lise Andersen

Grafisk designer og billedkunstner. Arbejder i olie, acryl, akvarel og pastel med motiver fra det nære miljø, landskaber og til abstraktioner over naturfænomener og universet. Velkommen til mit atelier i haven.

Kongelysvej 6, Nødebohuse
3390 Hundested
Åben efter aftale, ring eller send en mail.
Tlf. 4798 8730
e-mail: lise.andersen@mail.tele.dk
www.liseandersen.dk



22 Bodil Sylvest Bell

I min lille workshop i Evetofte vil du/I have mulighed for at se et udvalg af mine senest malede akvarel billeder. Der er åbent for kik/snak om teknikkerne mv. altid efter aftale.
Medlem af Kunstrunden.dk

Langekærgårdsvej 2,
Evetofte
3370 Melby
Mobil 2217 8280
Tlf. 4792 4767
bodille@bell.dk
www.bell.dk/



23 Jytte Strøm

Unika-stentøj fremstillet på mit eget værksted fra bunden. Skåle, kopper eller fåde er skabt til brug i dagligdagen, altid med fokus på det dekorative. Håndvaske og tilbehør til badeværelset er også spændende opgaver, jeg sætter stor pris på. Se mange eksempler på min hjemmeside

Medlem af Danske Kunsthåndværkere og Designere.
Uddannet Keramisk Formgiver fra Skolen for Brugskunst

Deltager ikke i Åbne Atelierdøre 2016.

Torupvejen 109, Torup,
3390 Hundested.
info@jyttestrom.dk.
www.jyttestrom.dk.
Facebook 'keramiker Jytte Strøm'.
Se efter "ÅBEN-skilt" - eller ring på mobil 2835 0892 og aftal besøg.



24 Birgitta Steen

"Vand er mit foretrukne motiv, uafset om jeg arbejder i akvarel, acryl eller styrofoam. Vand er i stadig forandring, alt fra vandfald, stille indsø, isbjerg til havets bølger."

Mælkevejen 20
Dyssekilde, Torup
3390 Halsnæs
Åben efter aftale
Mobil: 2742 5816
e-mail: gittan2003@yahoo.com
www.birgittasteen.dk



Åbne Atelierdøre

Lørdag og Søndag 13. - 14. august kl. 10 - 17 afholder kunst og kunsthåndværkere i Halsnæs åbne atelierdøre. Her er der mulighed for, at møde kunstnerne i deres atelier, værksted eller andre former for udstillings steder. Få et indblik, af den enkelte kunstners arbejdsmetoder og udtryksformer, samt en forklaring, hvor de henter inspiration til deres arbejde.

Kataloget giver overblik over alle kunstnerne i Halsnæs, som kan besøges gennem hele året.

Kunst - Kunsthåndværkere - Gallerier

- | | | | | | |
|----|---|----|---|---------------------------|---|
| 1 | Atelier Amalie Thulevej 4 Hundested | 21 | Lise Andersen Kongelysvej 6 Nødebohuse | 41 | Jens E Forsmann Havnevej 5, 1. Frederiksværk |
| 2 | Anne-Birthe Weinreich Kajgade 12 Hundested | 22 | Bodil Sylvest Bell Langekærgårdsvej 2 Evetofte | 42 | Tina Rosenberg Ndr. Beddingsvej 39F Hundested |
| 3 | Backhaus-Brown Ndr. Beddingsvej 26 Hundested | 23 | Jytte Strøm Torupvejen 109, Torup Hundested | 43 | Carsten Sardorf Dahl Gjethuset Frederiksværk |
| 4 | Brian Siemenge GUBBEN, Nørregade 11 Hundested | 24 | Birgitta Steen Solen 11b Hundested | 45 | Misja skulpturpark Hovedgaden 6 Ølsted |
| 5 | Lise Mannstaedt GUBBEN, Nørregade 11 Hundested | 25 | Robert Mclean Helsingevej 132 Asserbo | 51 | Stilfisk - Bolig og Interiør Kajgade 12 Hundested |
| 6 | Hanne Larsen Ndr. Beddingsvej 39 Hundested | 26 | Kældergalleriet Torupvejen 156 | 52 | Sandskulptur Festival Kajgaden 7 Hundested |
| 7 | Jens Brammer Ndr. Beddingsvej 39 J. Hundested | 27 | Ågalleriet Hans Futtrupps Sti 3 Frederiksværk | Inspiration - Spisesteder | |
| 8 | Hamiltons Havne Galleri Ndr. Beddingvej 39 Hundested | 28 | Hundested Kunstf. Fyrstien 1 Hundested | 44 | Ølsted Kro Hovedgaden 6 Ølsted |
| 9 | Susanne Schulian Tjørnevej 8 Hundsted | 29 | Kirsten Sommer Læssevejen nr. 28 Hundested | 46 | Kæft - Café og Spiseri Solen 1a Torup |
| 10 | Galleri Liisberg og Cleopatra design
Kajgaden 9, Hundested | 30 | Lisbeth Sonne Bisp Absalonsvej 2 Frederiksværk | 47 | karl-e Nørregade 22E Frederiksværk |
| 11 | Mille Klem Lærkevej 17 Hundested | 31 | Inge Albertsen Lisevangsvej 5 Liseleje | 48 | Spisekammer Halsnæs |
| 12 | Kamma Kaae Nørregade 22 3390 Hundested | 32 | Europæiske Kunstm. Arresødalvej 4, Frederiksværk | Overnatning | |
| 13 | Kirsten Møller Nygade 7 Hundested | 33 | Torben Jespersen Vinderød Skov 111 A. Frederiksværk | 49 | Sølager Strand Camping Kulhusvej 2 Solager |
| 14 | Egeværk Nordre Beddingsvej 24 Hundested | 34 | Saini Sinivuori Niels Larsensvej 34 Lille Kregme | 50 | B&B Melby Snedkeri Melbyvej 83 Melby |
| 15 | Iben Corfitz Ivigtutvej 6 Hundested | 35 | Lena Kristiansen Sonnerupvej 3 Frederiksværk | | |
| 16 | Karin Frederiksen Ndr. Beddingsvej 39 Hundested | 36 | T1 Sterling Design Strandvejen 81G Frederiksværk | | |
| 17 | Margot Rasmussen Gøgevangen 6 Hundested | 37 | Jane Balsgaard Gjethusparken 6 Frederiksværk | | |
| 18 | Rie Lykke Lillebjergvej 45 Hundested | 38 | Birgit Langborg Hans Futtrupps Sti 4 Frederiksværk | | |
| 19 | Kurt Larsen Kløvervej 3 Hundested | 39 | Jeffrey J. Mages Valseværksstræde 2 Frederiksværk | | |
| 20 | Karin Kappelgaard Nødebovejen 89 Hundested | 40 | Halsnæs Kunstmuseum - et ide oplæg | | |

26



Kældergalleriet -
under Brugsen i Torup

Ny kunstudstilling hver måned
Åbningstider som Brugsen
Torupvejen 156

Kældergalleriet

Udstillingssteder:

Gjethuset Frederiksværk
karl-e Kulturcafe Frederiksværk.
Hundested Bibliotek,
Nørregade 61 Hundested.
Frederiksværk Bibliotek ,
Torvet 41 Frederiksværk.
Mejeriet Torup.
Halsnæs Bryghus Hundested havn
x - Porten Hundested havn
Info: www.oplevelhaelsnaes.dk



27 Ågalleriet

Udstillinger i Ågalleriet

2.-29. juli Sommerens tema udstilling "MASKER"
12.- 17. juli "Kreativ sommerskole"
6.- 28. aug. Billedkunstner Tine Kragh & Skulptør
Tim Juul Jørgensen
6.-24. sep. Tekstiler billeder af Nulle Øigaard
8.-29. okt. Billedkunstner Helle Baslund
Ågalleriet altid et besøg værd

Hans Futtrups Sti 3
3300 Frederiksværk
Åben: to - sø kl. 13-16
www.kunstforeningen.dk



28 Hundested Kunstforening

Udstillinger i Fyrgården

Lør. 21. maj - søn. 19. juni & tir. 21. juni 2016
"Green is a river and seal is a dog."
Kunstner Bente Lindum Jensen, maleri, collage
Lør. 6. aug. - søn. 4. sept. 2016
"At skabes. At være. At forandres".
Kunstner Kamilla Kaae, malerier
Lør. 10. sept. - søn. 9. okt. 2016
Kunstner Åse Højer maleri, grafik, tegning
Søn. 16. okt. - søn. 13. nov. 2016
Medlemsudstilling 2016

Fyrstien 1
3390 Hundested
Åben: tor-søn kl. 13-16
www.hundested-kunstforening.dk



29 Kirsten Sommer

Kik forbi galleriet "Dueslaget" og se på lokal billedkunst, glaskunst, grafik, postkort og forskelligt kunsthåndværk. Her arbejder jeg og udstiller sammen med et par andre lokale Hundested-kunstnere, Hanne Larsen og Karin Frederiksen. Jeg maler mest naturalistisk fra Halsnæs og omegn, tit figurativt eller med naturens egne ansigter. Min glaskunst genspejler farverne fra malerierne og min kunst udvikler sig i min egen opfattelse af naturens farveskalaer. Jeg udstiller også historiske billeder fra Hundested sommeren over. Her er åbent, når vi arbejder i værkstedet - ellers ring på 4042 5118,.

Dueslaget Hundested
Læssevejen nr. 28
3390 Hundested
Tlf. 4042 5118
www.kirstensommer.dk

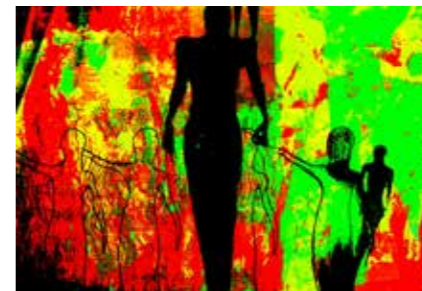

30 Lisbeth Sonne

Jeg arbejder med malerier, fotokunst og mixed-media, bevæger mig mellem det figurative og det abstrakte. Jeg fokuserer i mine kunstfotos og mixed-media på et samspil mellem farver, lys og kontrast, de samme elementer som jeg arbejder med i mine malerier. Arbejder meget varieret forskellige teknikker undersøges i mine kunstfotos og mixed-media, lag på lag, skanning, bemaling og digital behandling mixes og nye stilarter udforskes.

Bisp Absalonsvej 2
3300 Frederiksværk
Åbningstider: Lørdag-søndag kl. 14-17
www.galleritibirke.dk



31 Inge Albertsen

Arbejder med: Maleri, tegning, collage, foto og grafik, Non Toxi og computer grafik.
Arbejder ofte omkring et tema, dykker ned i det igen og igen. Endnu et antal gange. Det kan ske i et enkelt billede, i lag på lag, i lange serier, hvor det ene billede springer ud af det forrige.

Lisevangsvej 5
3360 Liseleje
Åbningstider:
Den 13-14 august kl. 10 - 18
eller ring 2026 5015
ingalbertsen@gmail.com



32 Europæiske Kunstmuseum

Galleri GAL har ændret status til Europæiske Kunstmuseum, fra september 2016. Kunst fra hele det europæiske kontinent skabt fra år 2000 og frem. Et mangfoldigt farverigt kludetæppe af kunstneriske udtryk, skabt af ansete europæiske kunstnere. Kunst og Kultur er som vejret - det lader sig ikke begrænse af nationale grænser, det forsætter med uformindsket kraft sin rejse.

Åbner september.

Arresødalvej 4, 3300 Frederiksværk
 Åbent fra første til anden søndag hver måned
 fra kl. 13 til kl. 17 alle dage. Entre 50-kr.
 Mulighed for at aftale besøg uden for det
 aftalte tidspunkt.
 mail: leifart@mail.dk
 eller mobil tlf. 4088 3537



33 Torben Jespersen

"Maleriet er og bliver min store lidenskab, netop fordi man aldrig bliver færdig med at finde nye områder, måder at arbejde med farverne på, og det er netop det koloristiske, jeg går op i. Jeg bruger tid på at finde den helt rigtige farvenuance, så maleriet fremstår som et harmonisk billede."

Galleri Chili
 Vinderød Skov 111 A.
 3300 Frederiksværk



34 Saini Sinivuori

Deltager i Åbne Atelieordøre i min skønne naturhave og hjemmet med keramik, skulptur, skitser, bøger fra musikkens verden og croquis, malerier, grafik og digte. Min far, Mauri Sinivuori (1935-1993) er også tilstede med maleri og grafik. Nyd stedets fred og gerne din medbragte mad i haven. Jeg giver te og citronkage m.m. VELKOMMEN!

Niels Larsensvej 34
 Lille Kregme,
 3300 Frederiksværk.
 Besøg efter aftale. 4777 7799
 www.kunstrunden.dk
 www.narovi.com/saini/



35 Lena Kristiansen

Akvarellens transparente farver spiller smukt sammen med det hvide papir og skaber lette og luftige stemninger, selv i mørke farver. Når akvarelfarven påføres vådt i vådt blander de forskellige pigmenter sig, i deres helt eget liv, der ikke altid lader sig styre. Det kan give fantastiske foræring til billedet eller spolere det fuldstændigt. Det er en udfordring hver gang.

Sonnerupvej 3
 3300 Frederiksværk
 Tlf. 2971 3316
 Facebook: Akvarel – Lena Kristiansen



36 T1 Sterling Design

Jeg designer og fremstiller smykker i eget værksted. Inspirationen til mine smykker kommer ofte fra materialet selv: sølvet, guldet, Tahiti-perlen eller ædelstenen. Det sker dog også, at kunderne kommer med en idé, som vi sammen udvikler til det unikke smykke, der ikke kan findes andre steder. Måske kan jeg lave dit næste smykke eller friske de gamle smykker op.

Kom forbi mit værksted 13.-14. august til "Åbne Ateliærdøre" eller besøg mig efter aftale. Se eventuelt nogle af mine smykker (750 forskellige modeller) på: www.amio.dk/butik/1431

Strandvejen 81G
3300 Frederiksværk
Mobil 4031 0115
Mail: torbenhaugaard@yahoo.dk



37 Jane Balsgaard

Uddannet på Det Kgl. Danske Kunstakademi.
Arbejder med maleri - grafik - installation - bronze-og papirkulpturer.

KUNSTNERHUSET
Gjethusparken 6
Frederiksværk
Tlf. mobil 2615 2318
Tlf. 4774 9515
www.balsgaard.dk



38 Birgit Langborg

Når jeg med former og farver udtrykker mig på lærredet, forsøger jeg at indfange oplevelser og indtryk fra rejser i syd og nord. Varme og kulde. Fra en udtømmelig palet af farver skaber penslen i hånden og indtrykkene i hukommelsen farver og forskellige former. Det bliver så mit bidrag til den enkeltes mulighed for fri fantasi.

Frederiksværk Kunstforenings Værksted
Hans Futtrup's Sti 4
3300 Frederiksværk
Tlf. 2146 8304
birgit@langborg.dk
www.birgitlangborg.dk
Åbningstider: Kl. 11 - 17



39 Jeffrey J. Mages

For tiden arbejder jeg mest i akvarel og mixed media inspireret af den storslåede natur her i Halsnæs.

Der er ofte et tredimensionalt element i billedet, der skaber et liv og en dybde.

Når man komponerer et værk, er der ofte et fokuseringspunkt. Det tredimensionale element giver en ekstrem virkning af dette.

Valseværksstræde 2
3300 Frederiksværk
Tlf.: 4777 1708
Mobil 6138 2862
Mail: jeffmages@gmail.com



Halsnæs Kunstmuseum

Idéoplæg til et kunst- og innovations center, ved skjoldborg i Fr.værk.

- informativ udstilling i gårdspladsen med plancher med kunst fra Halsnæs.
- udendørs aktiviteter og kunstworkshops for børn.
- stueplan: sær udstillinger med lokal kunst, samt film og foredrag.
- virtuel IT videnssamling af kunst.
- 1.sal: et innovativt udviklings center, hvor det hele bliver vendt på hovedet, hvor kunst - design og arkitektur udvikles. Samt farveterapeutiske behandlings muligheder. www.halsnaes-kunstmuseum.dk



40

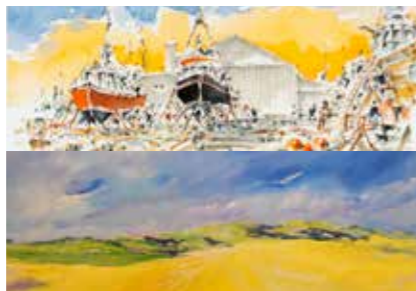

41 Jens E Forsmann

Jeg maler oplevelser fra naturen - som en visuel guide til lokale, samt turister. Jeg elsker at finde nye og anderledes vinkler at se naturen fra. Til Åbne døre fortolker jeg Åstien ud til Ågabø i skitser - akvarel og maleri.

Jeg er grafisk designer - maler - illustratør:
 Projekt illustrationer • ideudvikling • Husportrætter • Logo - grafisk design • Grafisk konsulent • Undervisning • Udgiver af Halsnæs kalenderen • Salg af lokale turistmotiver.

*Forhandles: Smykkesten og Fritid
 Nørregade 18, Frederiksværk
 Charlotte -Hundested
 Kajgaden 13, Hundested Havn*

Havnevej 5, 1.sal
 Frederiksværk
 Henvendelse Tlf. 2238 9142
 Mail: m_forsmann@hotmail.com
 Facebook: Jens Erik Forsmann

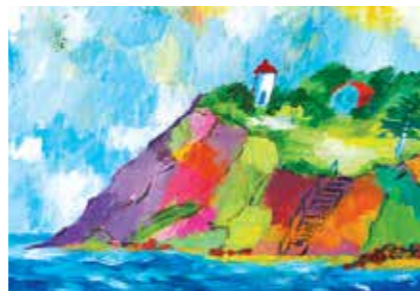

42 Tina Rosenberg

Jeg er inspireret af den nordiske natur med landskaber, huse, fugle, blomster og træer. Arbejder med farver der kan skabe en god stemning i rummet.

Fakta:
 Uddannet billedkunstner.
 Stor erfaring i bestilling af udsmykningsopgaver til hospitaler, virksomheder og private.
 Udstiller i kunstforeninger.
 Har eget Galleri, gavebutik og atelier.
 Underviser og projektleder i billedkunst for børn og voksne

Nordre Beddingsvej 39 F
 3390 Hundested - tlf. 2623 0071
www.tinarosenberg.dk
 Facebook: tina rosenberg
 Åbningstider:
 April - maj - juni: Weekend kl. 11-16
 Juli - august: hver dag kl. 11-16
 September: Weekend kl. 11-16



43 Carsten Sardorf Dahl

Både som maler og musiker bevæges jeg, af det i sprækken usagte og skjulte og alting synes at spejle sig i mig og bevæge mig som i et vand. Jeg blændes af lyset der skabes ud af mørket, for dersom man kender sit afgrundsdybe mørke, ser man meget klarere i lysets refleksioner. Jeg ønsker mig at være en åndens maler og en åndens komponist. For mig er toner farver og farver toner. Akkorderne er landskabernes bund, der veksler mellem skygge og lys; dybde og perspektiv. Fuglene er de mange udtryk og følelser set fra barnets perspektiv. Selve det at være maler og det at være musiker handler mere om at kunne skabe en åndelig evighed og bevægelse i øjeblikket og fastfryse det foran beskuerens eget spejl. På den måde forvandler jeg det ukendte potentiale fra dødvægt til liv og fra fantasi til virkelighed.

Udstiller frem til 1.- 9. i Gjethuset
 3300 Frederiksværk

Tlf.: 4035 9088
carstendahlmusic@gmail.com



44 Ølsted Kro

Midt i Ølsted ligger kroen, som i parken rummer en stationær udstilling af skulpturer udarbejdet af Misja Kristoffer Rasmussen. I krostuen findes mindre værker udstillet. Kroens faste åbningstider er hver dag fra kl. 17.30 - 21.30 undtagen søndag. Lørdag og søndag er der åbent for frokost fra kl. 12.00 - 15.00. Vi opfordrer til at bruge vores hjemmeside www.olstedkro.dk, hvorfra der er link til Misjas side.



45 Misja skulpturpark

Her kan du opleve skulpturer af mennesker, græske guder og dyr i bronze, Misja bor og arbejder både i Italien, Grækenland og er ofte hjemme og udstille i Danmark. Som noget helt nyt har han skabt en skulpturpark i barndomsbyen Ølsted.

Mange af værkerne er til salg og der er mindre skulpturer inde i krostuen, for yderligere information omkring salg, leje og rundvisning samt foredrag kontakt :
Erasmus Misja Kristoffer Rasmussen

Misja skulpturpark
Ølsted kro, Hovedgaden 6, 3310 Ølsted
Parken er åben hele året fra : 9.00-21.00
www.misjaart.com



46 Kæft - Café og Spiseri

Vi elsker god og smagfuld mad lavet fra bunden af de bedste råvarer. Prøv en dejlig frokost med vores smukke nyklassiske smørrebrød, en eftermiddag med dejlige kager og ordentlig kaffe brygget på espressomaskine. Hver torsdag har vi Spiseaften hvor vi serverer en fast menu til en god pris med en altid hyggelig stemning.

Onsdag 11:00-16:00
Torsdag 11:00-16:00
Fredag 11:00-16:00
Lørdag 11:00-16:00
Spiseaften: Torsdag 18:30

Solen 1a, Torup,
3390 Hundested
Tlf: 6067 3858
kontakt@kaeft.dk
www.Kaeft.dk
www.facebook.com/kaeft.dk



47 karl-e

Alt kan ske hos karl-e - nysgerrige menneskers mødested & gode ideers fødested.

Nyd en kaffe, hold frokostmøde eller udfordr vennerne til brætspil ved fyraftenstid. Vær kreativ i kælderen, indtag scenen, deltag i en debataften eller fællesspisning. I kulturinformationen får du overblik over spændende, lokale oplevelser.

Nørregade 22E
3300 Frederiksværk
www.karl-e-cafe.dk
facebook.com/karlecafe
Åbningstider: Se website og Facebook



SPISEKAMMER HALSNÆS

48 Spisekammer Halsnæs

Lokale fødevarer - Spis ordentligt - Find vej til gårdbutikker, markeder, vejboeder. Spisekammer Halsnæs er en sammenslutning af fødevarerproducenter i Halsnæs kommune der har forpligtiget sig til at overholde en række regler, som sikrer god dyrevelfærd og fremragende kvalitet.

Amtsvejen 280
3390 Hundested
Se butikker og åbningstider på hjemmesiden
www.spisekammerhalsnaes.dk
Facebook: Spisekammer Halsnæs



49 Sølager Strand Camping

Campingpladsen ligger direkte til Roskilde Fjord med egen strand. Vi har flere pladser med vand-sigt, teltpladser hvor der også er plads til kajak-ken, legeplads med bl.a. hoppepude og svævebane, fodboldbane, bålplads m.m.
Udlejning af hytter, cykler og kajakker.

Sølager Strand Camping
Kulhusvej 2,
Sølager
3390 Hundested
Telefon 4793 9362
www.solager.dk-camp.dk
mail@solagercamping.dk



50 B&B Melby Snedkeri

B&B i flotte omgivelser, hyggelig landsby tæt på Liseleje, Frederiksværk og Hundested. Lyse værelser, stort køkken/opholdsrum. Dobbelværelser 475 kr./nat og enkeltværelser 275 kr./nat. Velegnet til grupper op til ca. 6 personer. Havemøbler. Handicapvenligt. Barneseng og høj stol. Gåafstand fra Melby Station. 2 km fra Liselejes sandstrand.
Morgenmad kan tilkøbes for 45 kr./person.
Gratis trådløst internet

B&B Melby Snedkeri
Melbyvej 83
3370 Melby
tlf. 2180 1007 - 2916 1667 og
2833 2033
Karnavinther@hotmail.com



51 Stilfisk - Bolig og Interiør

Stilfisk butik på Hundested havn er en kunst- og design butik med et bredt håndplukket sortiment. Vi udstiller oliemalerier med smukke levende blomstermotiver af Anne-Birthe Weinreich og unika lamper fremstillet er genbrugsdele, f.eks. trommer af Lampekunstneren Jannik Kreiberg. Butikkens 150 kvm, er fyldt med interiør; keramiske vaser, service til middagsbordet, møbler fra kendte Brands, smukke kunstplakater og møbelsnedker fremstillede ure, interiør og skamler. Alt sammen moderne og i tråd med den nordiske design tradition.

Kajgade 12,
Hundested Havn
Web: www.stilfisk.dk
Tlf: 7070 2088
Åbent:
Hverdage 10-16.00
Weekend: 10-17.00



52 Sandskulptur Festival

De store Danskere

Successen fortsætter i 2016 for 5. år i træk på den Internationale Sandskulptur Festival i Hundested. Oplev en ganske særlig kulturattraktion på den driftige havn, hvor internationale sandskulptører, heriblandt flere verdensmestre, tolker historier fra "verdens lykkeligste land". Gå på opdagelse under åben himmel og se skulpturer i særklasse, skabt af gyldne sandkorn. Detaljerne er fascinerende, og skulpturerne er både illustrative, symboliske, humoristiske og abstrakte med individuelle kunstneriske udtryk.

Hundested Sandskulptur Festival
Kajgaden 7
Hundested Havn
Tlf: 5047 9830
www.sandfestival.dk
Facebook: Hundested Sandskulptur Festival
Åbent alle dage kl. 10 - 19 frem til 18. september

Halsnæs et godt sted at bo

I Halsnæs finder man alle boligtyper.

- Altid tæt på hav, fjord, sø og skov
- Spændende, aktive og autentiske havnemiljøer
- Smukt handelsliv, midt i kanalmiljø med masser af aktiviteter, året igennem
- Kunstnerne kan være med til, at give et godt og anderledes indtryk af området, i tæt samarbejde med ejendomsmæglerne



Må vi sælge din bolig?

Skulle vi mod forventning ikke få solgt betaler vi selv regningen*



SOLGT
eller Gratis!

Place2live Høegh Bolig Halsnæs
Nørregade 27, 3300 Frederiksværk
Tlf.: 47 77 00 11
halsnaes@place2live.dk
place2live.dk

*Gælder ikke udgifter til dokumentation, div. mødestruktur og energimærke



Liseleje Ejendomskontor

Liselejevej 60 • 3360 Liseleje • e-mail: 336@edc.dk

Tlf: 47 74 63 34

Vi har **åbent** alle ugens dage fra 10 - 16
også lørdag og søndag

danbolig

SAMARBEJDER MED NORDEA

Torvet 15
3300 Frederiksværk
tlf. 4777 1070

Kajgaden 9H
3390 Hundested
tlf. 4872 7033



Nybolig

Nybolig Frederiksværk
Nørregade 1
3300 Frederiksværk
4772 4888

Facebook: Nybolig Frederiksværk A/S
www.nybolig.dk

Oplev Halsnæs

Gå på opdagelse i Halsnæs året rundt
www.oplevhalsnaes.dk



Sejlture på Arresø med Frederikke.

Udsigtsplatform ved ågabet, L.A.Rings bænk ved Vinderød kirke. Arrenæs naturområde.



Krudtværket

Krudtværks alleen 1 Frederiksværk.
Palæet: Arkiv og butik
Torvet 1 Frederiksværk.
Krudtværksfestival.
Oplev Frederiksværks kanalmiljø, fra Arresøen til Lystbådehavnen ved fjorden



Gjethuset: Kunst - Musik og Kulturhus.

Gjethusgade 5, Frederiksværk.
Kulturkraft - Outstanding- Musikfestival
Jazz Festival.



Arresødal



Knud Rasmussens Hus:

Knud Rasmussens vej 9 Hundested.
Spodsbjerg Fyr.



Hundested Havn:

Sandskulptur Festival. Krydstogtskib d.3.august
Gallerier og Arbejdende Værksteder



Gå på opdagelse

på stierne rundt på hele Halsnæs og få en fornemmelse af vores smukke og meget varierede natur, tæt på hav, fjord og sø.

For børn:

Havtyren Legeplads Liseleje.
Skovlegepladsen Frv. skov v. kirken.
Svævebanen v. Bakkestien
Brandmuseet, kør en tur i brandbil.
Ølsted Naturgrusgrav, Ølsted .

Liseleje:

Dragefestival v. P pladsen. Liselejeuge 30.
Kunst i Liseleje 2.juli.
Det gamle ishus, der er lokalmuseum.



CAFÉ - ØKOLOGISKE VARER - KUNSTHÅNDVÆRK
lørdag - søndag
3. - 4. dec.
2016
kl. 10 - 16
**TORUP
JULEMARKED**
Forsamlingshuset - Torup
Halsnæs Lilleskole
Hågendrupvej 6 - tog til døren

Økologisk landsby Torup:

Guidet rundvisning.
Dyssekilde station - Bogby-Økomarked
Himmelstorm Festival.



Brochuren er udgivet af:
Projektgruppen for Kunstnere i Halsnæs.
Med støtte fra Halsnæs kommunes
Erhvervs- og Turismefremmepulje.

En del af Kongernes Nordsjælland.

Layout: J.Forsmann
Produktion: Warrer Grafisk

